01/09 – Boletim epidemiológico: 417 pacientes permanecem em recuperação

Date : 01-09-2020

Nesta terça-feira (1º), a Secretaria Municipal de Saúde confirmou mais 65 casos positivos da Covid-19, totalizando 5.373 pessoas já diagnosticadas com a doença município. Além disso, 142 pessoas receberam alta da recuperação, aumentando para 4.855 o número de recuperados. Ainda seguem em recuperação 417 pacientes (28 internados e 389 em tratamento domiciliar) e 101 foram a óbito por complicações da Covid-19.

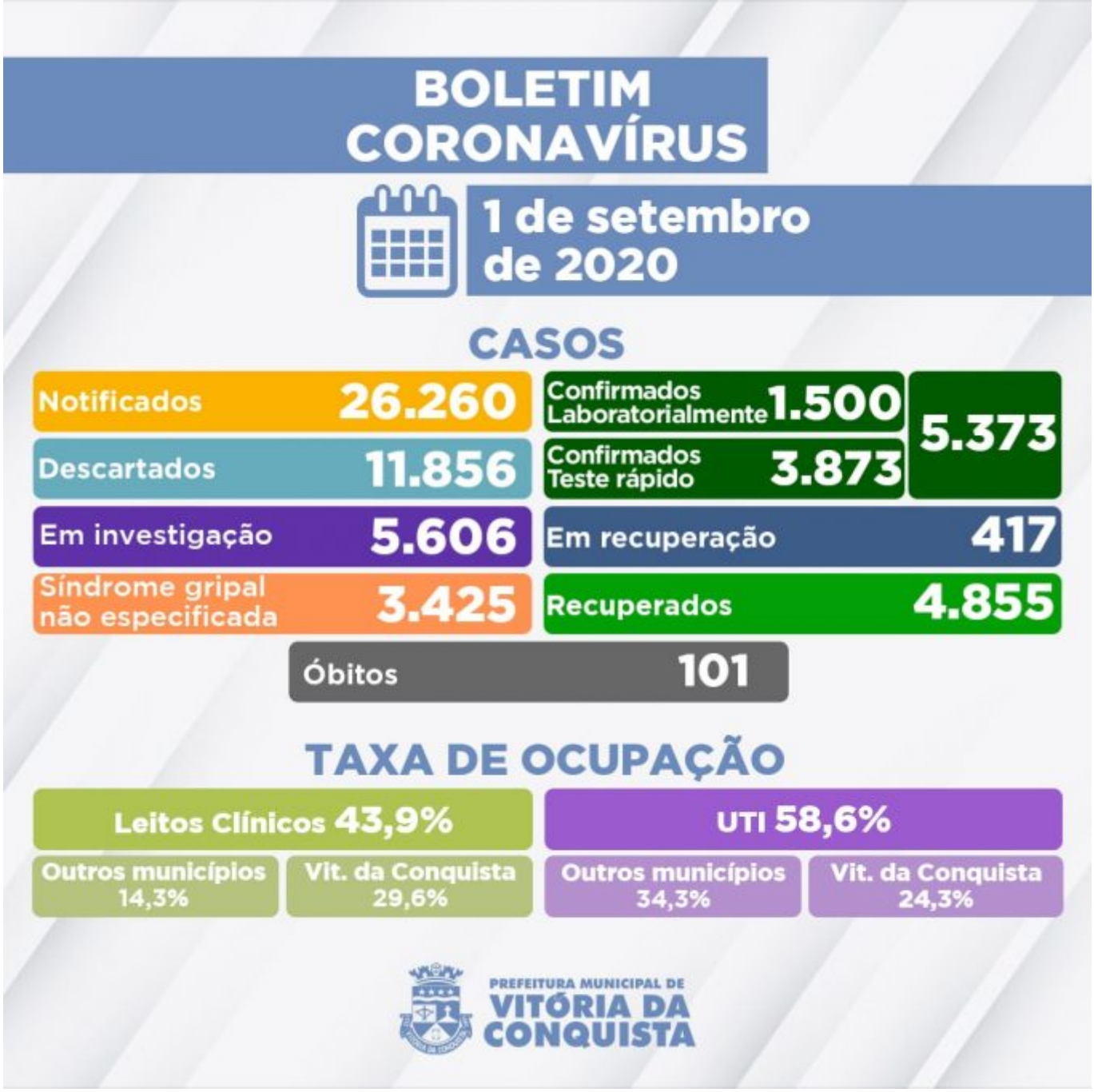

5.606 casos notificados com suspeita ainda estão sob investigação e aguardam classificação final, sendo que 4.061 esperam pela investigação laboratorial e 1.545 pelo resultado laboratorial de exame RT-PCR – 218 amostras estão em análise no Lacen Municipal e 1.327 estão no Lacen Estadual.

Quanto ao estado de saúde desses pacientes, 4.369 já se recuperaram da Síndrome Gripal, 1.027 estão com sintomas leves e seguem em tratamento domiciliar e 30 pacientes estão hospitalizados aguardando por investigação laboratorial.

Ocupação dos leitos – A rede SUS do município disponibiliza, neste momento, 168 leitos (98 de enfermarias e 70 de UTI) para tratamento de pacientes confirmados ou com suspeita de infecção pelo novo coronavírus. Hoje, estão internados 84 pacientes, moradores de Vitória da Conquista e de mais outros 21 municípios da macrorregião:

- Planalto;
- Poções;
- Barra do Choça;
- Eunápolis;
- Ibicuí;
- Encruzilhada;
- Macarani;
- Potiraguá;
- Itarantim;
- Malhada;
- Caetité;
- Brumado;
- Itambé;
- Carinhanha;
- Itapetinga;
- Tremedal;
- Mirante;
- Anagé;
- Cândido Sales;
- Malhada de Pedras;
- Caetanos.

Clique aqui para conferir o Boletim epidemiológico completo.

Call Center – A Secretaria Municipal de Saúde disponibiliza um Call Center para tirar dúvidas da população sobre a Covid-19 e atender pessoas que apresentem sintomas suspeitos.

- **Novos telefones fixos:** (77) 3429-3468/3429-3469/3429-3470
- **Celulares:** (77) 98834-9988 / 98834-9900 / 98834-9977 / 98834-9911 / 98856-4242 / 98856-4452 / 98856-3722/ 98825-5683/ 98834-8484
- **Call Center Noturno:** (77) 98856-3397/98856-5268
- **Call Center do Trabalhador de Saúde:** (77) 98809-2988 / 98809-2919 / 98809-2965