01/07 - Boletim epidemiológico: 259 pessoas estão com o vírus ativo e seguem se recuperando

Date : 01-07-2020

Em quatro meses de notificações, a Secretaria Municipal de Saúde registrou em Conquista 798 pessoas que testaram positivo para Covid-19. Nesta quarta-feira (1), o número de pacientes recuperados passou de 494 para 523. Outros 259 ainda apresentam sintomas da infecção e seguem se recuperando (16 internados e 243 em tratamento domiciliar) e 16 pessoas residentes do município foram a óbito.

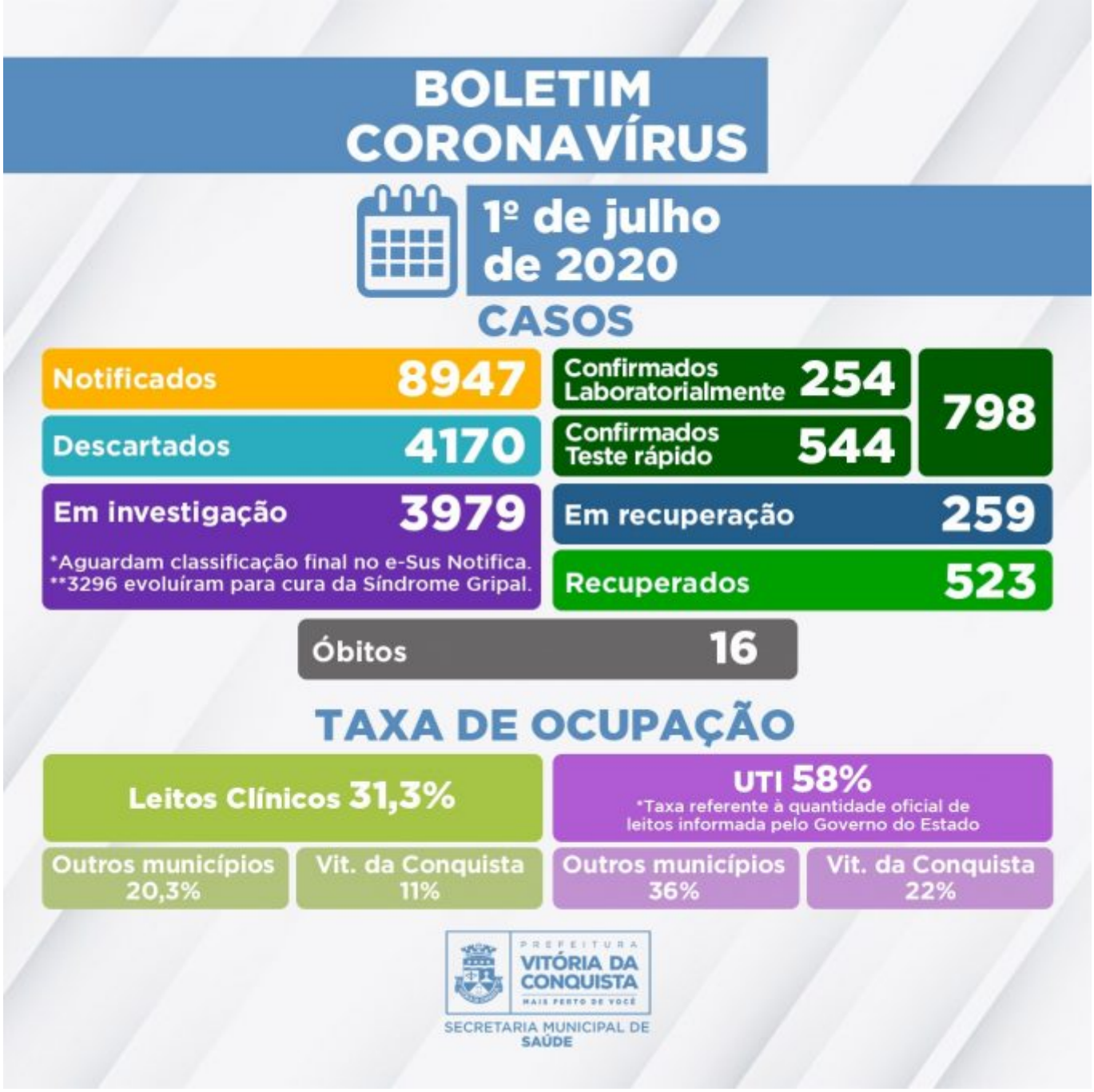

3.979 pessoas notificadas com Síndrome Gripal/suspeita de Covid-19 estão aguardando classificação final no e-SUS Notifica, sendo que 3.912 aguardam coleta para exame laboratorial ou possuem critérios* para realização do Teste Rápido e outros 67 aguardam resultado laboratorial de exame RT-PCR. Dessas pessoas notificadas, 3.296 já se recuperaram da Síndrome Gripal, 668 apresentam Síndrome Gripal leve e seguem em tratamento domiciliar e estão internados 14 pacientes que aguardam investigação laboratorial. Além disso, o caso de um paciente que foi a óbito em domicílio por suspeita de Covid-19 na última quinta-feira (25), ainda aguarda resultado laboratorial.

Também tiveram resultado negativo para coronavírus 4.170 pessoas notificadas pela Secretaria de Saúde, sendo que 1.041 foram descartados após exame laboratorial RT-PCR e 2.769 por Teste Rápido.

Hoje, 49 pacientes estão internados nos leitos clínicos e de UTI da rede SUS destinados, exclusivamente, ao tratamento da Covid-19. São pacientes residentes de Vitória da Conquista e outros 25 municípios da macrorregião, entre eles: Livramento de Nossa Senhora, Eunápolis, Jaguaquara, Caculé, Encruzilhada, Nova Canaã, Iguaí, Malhada de Pedras, Jânio Quadros, Itapetinga, Ilhéus, Luiz Eduardo Magalhães, Potiraguá, Ibicuí, Brumado, Itapebí, Prado, Cândido Sales, Mucuri, Itororó, Poções, Aurelino Leal, Barra do Choça, Guanambi e Valença.

Clique para acessar o Boletim epidemiológico completo.

**Critérios estabelecidos pela* Nota Técnica COE Saúde Nº 54 de 8 de abril de 2020 (atualizada em 04 de junho de 2020)*, da Secretaria de Saúde do Estado.*

Call Center –A Secretaria Municipal de Saúde disponibiliza um Call Center para tirar dúvidas da população sobre a Covid-19 e atender pessoas que apresentem sintomas suspeitos.

- Telefones fixos: (77) 3429-7451/3429-7434/3429-7436
- Celulares: (77) 98834-9988/98834-9900/98834-9977/98834-9911