01/06 - Boletim epidemiológico: 30 pacientes seguem em recuperação; Secretaria de Saúde investiga um falecimento

Date : 01-06-2020

Uma pessoa indicada com suspeita de infecção pelo Novo Coronavírus faleceu no último domingo (31). O paciente estava internado com Síndrome Gripal Aguda Grave (SRAG) e a coleta de amostra foi realizada para exame laboratorial. A Secretaria Municipal de Saúde aguarda a divulgação do resultado.

De acordo com Boletim epidemiológico, nesta segunda-feira (1º), não há pacientes de Vitória da Conquista internados em leitos clínicos do SUS destinados ao tratamento da Covid-19, somente pacientes de outros municípios que ocupam 10,9% dos leitos clínicos. Já os leitos de UTI apresentam taxa de ocupação de 54%, sendo 10% ocupados por pacientes de Conquista e 44% de outros municípios da macrorregião.

Foram confirmados 7 novos casos de Covid-19, registrando o número de 159 pessoas que se infectaram com a doença em Vitória da Conquista, até o momento. Destas, 124 tiveram resultados confirmados por RT-PCR e 35 por Teste Rápido positivo associado ao quadro clínico de Síndrome Gripal.

Mais nove pessoas evoluíram para cura, aumentando para 124 o número de pacientes curados. 30 pacientes estão em recuperação (sete hospitalizados e 23 em isolamento domiciliar) e cinco pessoas, residentes do município, foram a óbito.

O município registra 1489 casos notificados com suspeita clínica e epidemiológica de infecção pelo Novo Coronavírus. Já foram descartados 1044 e seguem sob investigação 286 casos (162 aguardam resultado laboratorial e 124 aguardam coleta de amostra para exame RT-PCR. Desses casos investigados, um foi a óbito, 12 estão internados em unidade hospitalar com quadro de Síndrome Gripal ou Síndrome Gripal Aguda Grave e 273 seguem em isolamento domiciliar.

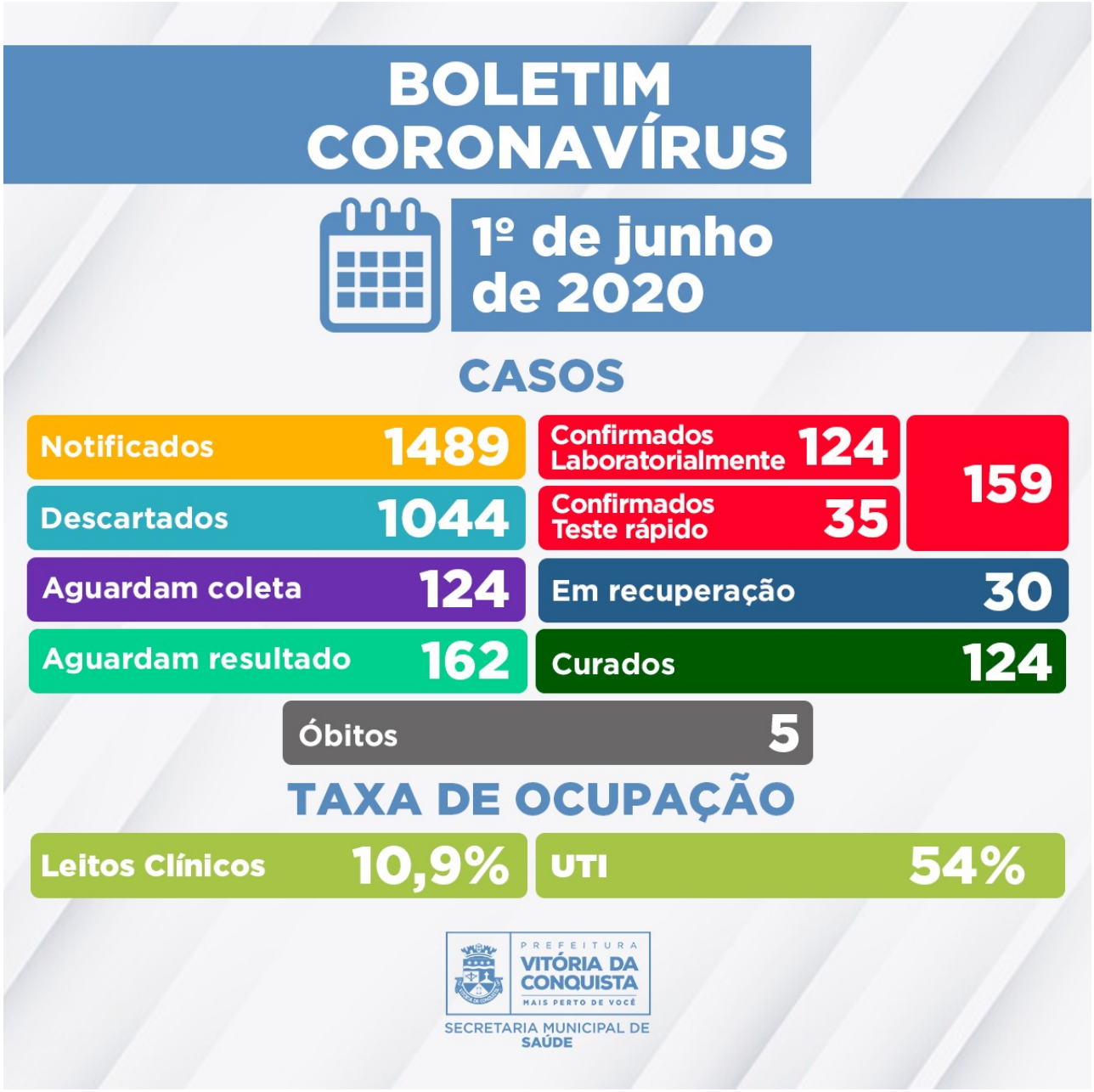

Ocupação dos leitos – Neste segunda-feira (1º), estão internados pacientes de **Vitória da Conquista, Ipiaú, Jequié, Guanambi, Urandi, Pau Brasil, Itapetinga, Belmonte, Caetanos, Brumado, Cândido Sales, Itamarajú, Eunápolis, Itacaré, Poções, Rio do Antônio, Prado, Ituaçu, Itagibá, Guajerú e São Paulo (em trânsito).**

A rede hospitalar de Vitória da Conquista disponibiliza 114 leitos pelo Sistema Único de Saúde

(SUS) destinados, exclusivamente, para o tratamento do novo coronavírus, sendo 64 enfermarias e 50 Unidades de Terapia Intensiva.

As definições operacionais adotadas pela Vigilância Epidemiológica municipal são especificadas pelaNota Técnica COE Saúde Nº 54 de 8 de abril de 2020 (atualizada em 10 de maio de 2020), da Secretaria de Saúde do Estado.

Call Center –A Secretaria Municipal de Saúde disponibiliza um Call Center para tirar dúvidas da população sobre a Covid-19 e atender pessoas que apresentem sintomas suspeitos.

Contatos:

- Telefones fixos: (77) 3429-7451/3429-7434/3429-7436
- Celulares: (77) 98834-9988/98834-9900/98834-9977/98834-9911