01/04 - Boletim epidemiológico: 25 casos descartados laboratorialmente para Coronavírus

Date : 01-04-2020

Nesta quarta-feira (01) **mais 25 casos suspeitos de infecção pelo coronavírus que aguardavam resultado foram descartados laboratorialmente**. Os resultados foram divulgados pelo sistema do Lacen Estadual.

Desde o dia 27 de fevereiro até às 17h dessa quarta-feira, 1º de abril, a Secretaria Municipal de Saúde já notificou o total de **181 casos com suspeita clínica e epidemiológica de infecção pelo Covid-19,** dos quais: **1 caso foi confirmado e 73 já foram descartados após análise laboratorial e outros 5 casos descartados por vínculo epidemiológico. Além disso, 66 aguardam resultado de amostras enviadas ao Lacen, em Salvador, e 36 aguardam coleta.**

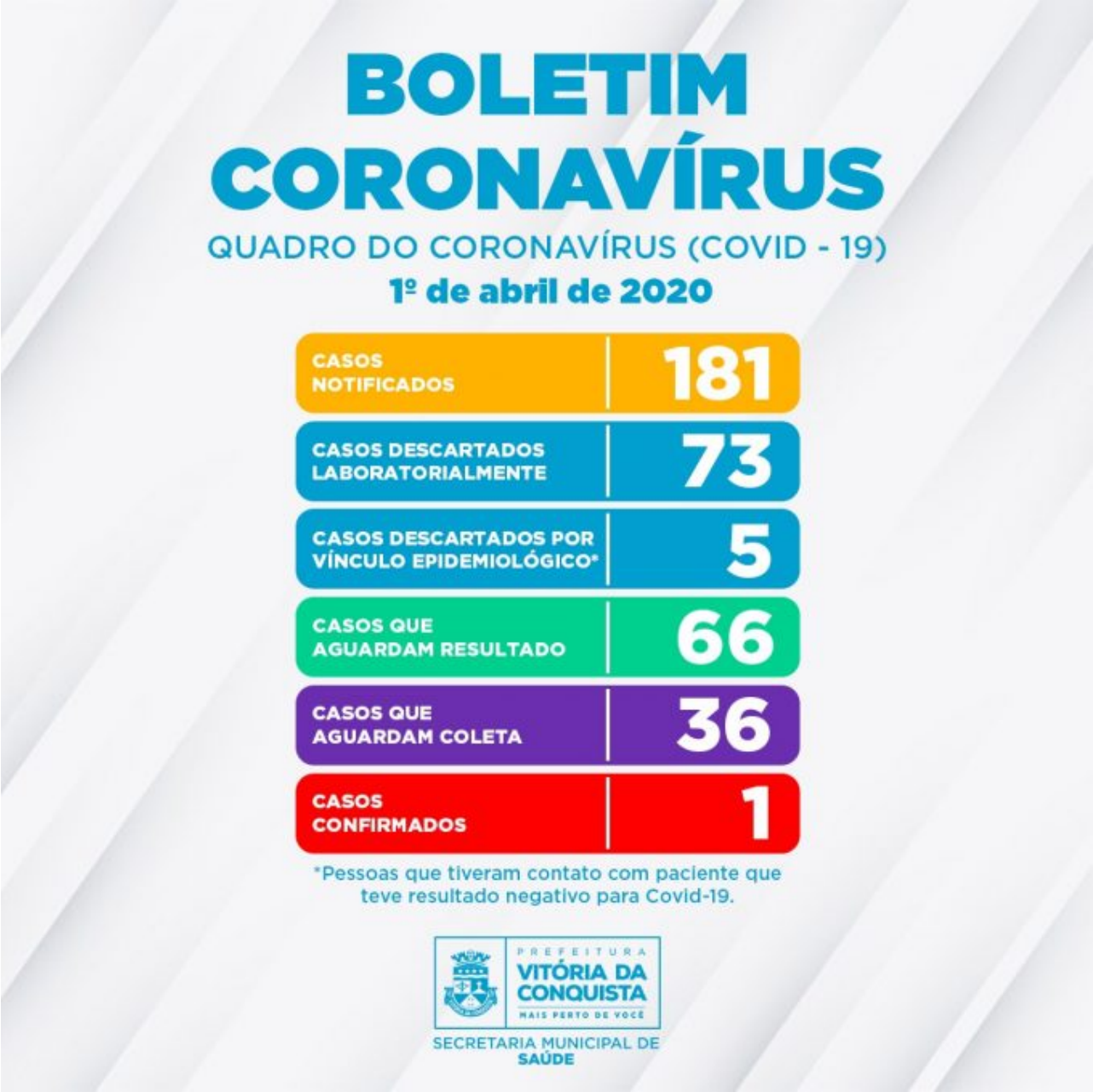

A divulgação dos resultados das amostras coletadas no município é de responsabilidade do Laboratório Central de Saúde Pública (Lacen), do Governo do Estado, em Salvador, que realiza a análise laboratorial das amostras enviadas para o diagnóstico de Covid-19.

(*Os casos descartados por vínculo epidemiológico foram de pessoas que tiveram contato com paciente que teve resultado laboratorial negativo para a suspeita de infecção por Covid-19.)

Coleta de amostras de pacientes com suspeitas de Covid-19 – A Secretaria Municipal de Saúde tem seguido os critérios de coleta de amostras para exame laboratorial definidos pela Secretaria de Saúde do Estado, de acordo com a Nota Técnica COE nº 08 do dia 21 de março.

Os critérios indicados são:

- pacientes com quadros graves e internados;
- viajantes que estiveram em áreas de transmissão comunitária nacionais ou

internacionais, mas priorizando pacientes que retornaram de São Paulo, Rio de Janeiro e Distrito Federal;
- gestantes;
- profissionais de saúde com sintomas respiratórios suspeitos;
- pessoas com febre, suspeitas de infecção, triadas nos Aeroportos, Portos e nas Estradas.

Caso a pessoa não se enquadre em um dos casos citados acima, não há indicação para coleta de amostra. Por isso, a equipe de monitoramento da Secretaria Municipal de Saúde segue acompanhando esses casos, por meio de ligação feita de 24h a 48h, para verificar e avaliar o quadro de saúde dos pacientes em monitoramento.

Call Center –A Secretaria Municipal de Saúde disponibiliza um Call Center para tirar dúvidas da população sobre o Covid-19 e atender pessoas que estiveram em viagem para as áreas de transmissão ou em contato com pessoas desse perfil, apresentando febre ou, pelo menos, um sintoma respiratório.

Contatos:

- Telefones fixos: (77) 3429-7451/3429-7434/3429-7436
- Celulares: (77) 98834-9988/98834-9900/98834-9977/98834-9911